PERÚ | Presidencia del Consejo de Ministros | Organismo de Supervisión de los Recursos Forestales y de Fauna Silvestre - OSINFOR

"Procedimiento de Fortalecimiento de capacidades del OSINFOR"

noviembre, 2014

Iliana Pérez/Gustavo Torres

"Usemos responsablemente nuestros bosques"

Realizar labores de formación y capacitación

- A diversos actores involucrados en el aprovechamiento de los recursos forestales y de fauna silvestre.

Logros al 2013 – ALIANZAS ESTRATÉGICAS

Nº	Entidad	Tipo de Acuerdo	Inicio	Término
1	Universidad Alas Peruanas	Convenio Marco	18/02/2011	17/02/2016
2	Prog. Nac. de Conservac. de Bosques para la Mitigac. del Cambio Climático	Convenio Marco	14/09/2012	14/09/2017
3	UCSS	Convenio Marco	19/11/2012	19/11/2015
4	UNAS de Tingo María	Convenio Marco	07/12/2012	07/12/2015
5	IIAP	Convenio Marco	13/12/2012	13/12/2015
6	DEVIDA	Convenio Marco	27/12/2012	27/12/2015
7	UCSS	Convenio Específico	08/03/2013	07/03/2016
8	Ministerio Público - FEMA	Convenio Específico	09/04/2013	09/04/2016
9	Instituto del Bien Común	Convenio Marco	20/04/2013	20/04/2016
10	FECONAPA	Convenio Marco	12/07/2013	12/07/2015
11	ORPIAN	Convenio Marco	29/08/2013	29/08/2015
12	GORE de Madre de Dios	Convenio Marco	29/08/2013	28/08/2016
13	RENIEC	Convenio Específico	20/09/2013	20/09/2014
14	ORDEPIA	Convenio Marco	25/10/2013	25/10/2015
15	IIAP	Convenio Específico	30/10/2013	31/12/2015
16	ORAU	Convenio Marco	07/11/2013	07/11/2015
17	UNAP	Convenio Marco	20/11/2013	19/11/2016
18	UNALM	Convenio Marco	09/11/2013	09/11/2016
19	IIAP	Convenio Específico	28/03/2014	28/03/2016
20	URPIA	Convenio Marco	26/03/2014	26/03/2016
21	SPDA	Convenio Marco	10/04/2014	10/04/2017
22	CORPIAA	Convenio Marco	15/04/2014	15/04/2017
23	CORPI-SL	Convenio Marco	24/05/2014	25/05/2017
24	FENAMAD			

24 CONVENIOS SUSCRITOS

08 con organizaciones indígenas de Amazonas, Loreto, Ucayali y Madre de Dios.

Más de 6,000 participantes

104 eventos para **titulares habilitantes** forestales y de fauna silvestre a nivel nacional, desde el año 2012.

1,368 participantes

28 eventos para **Comunidades Nativas**

(Etnias: Shawi, Awajun, Wampis, Shiwilu, Huitotos, Shipibo-Conibo, Cacataibo, Shipibo, Yaguas, Boras, Ashéninka, Yine, Yanesha, EtnoMachiguenga, Ashaninka).

Más de 800 participantes

10 eventos desarrollados en el **VRAEM**

(distritos de Pichari, Kimbiri, San Francisco, Sivia, Junìn, Pasco).

Logros al 2013 – CAPACITACIÓN

Intervención de Capacitaciones en el año 2012

Año	N° de talleres	N° de personas
2012	23	1271
2013	36	2447
Total	**59**	**3718**

Intervención de Capacitaciones en el año 2013

TALLERES PARTICIPATIVOS EN EL DEPARTAMENTO DE LORETO

Principales Etnias Fortalecidas: Sector Río Putumayo: Boras, Huitotos. Zona Ampiyacu-Apayacu: Boras y Huitotos y Yaguas. En la zona de Caballococha : a la etnia Ticuna. En la zona de Jenaro Herrera se fortalecieron a materos indígenas y de concesionarios forestales. En la Zona de Contama se realizaron talleres de carácter informativo.

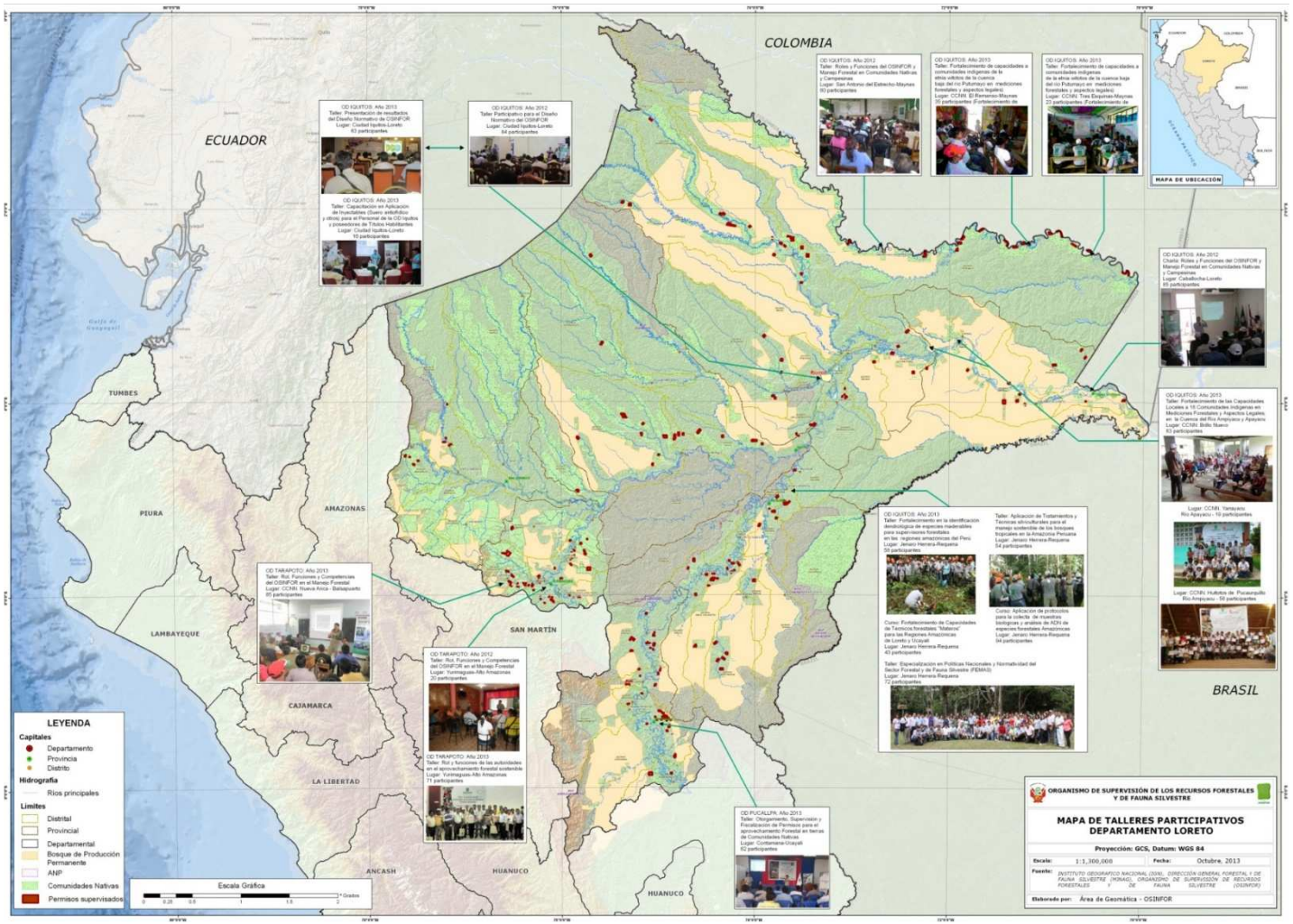

ARBOLES EN PIE

SP: Cedro
DAP: 45cm
HC: 5m
V = 0.7854 x (0.45)² x 5m x 0.65
V = 0.52 m³ x 220
V = 113 pies
SP: Cedro
DAP: 37cm
HC: 8m
= 327 pies

TALLERES PARTICIPATIVOS EN LOS DEPARTAMENTOS DE UCAYALI - HUÁNUCO

En la zona fronteriza de Brasil, se fortalecieron las capacidadades a las etnias Culina, Ashaninka, Sharanahua y Cashinahua. A nivel informativo y técnico en cubicación, manejo de instrumentos de mediciones dasometricas y aspectos legales.

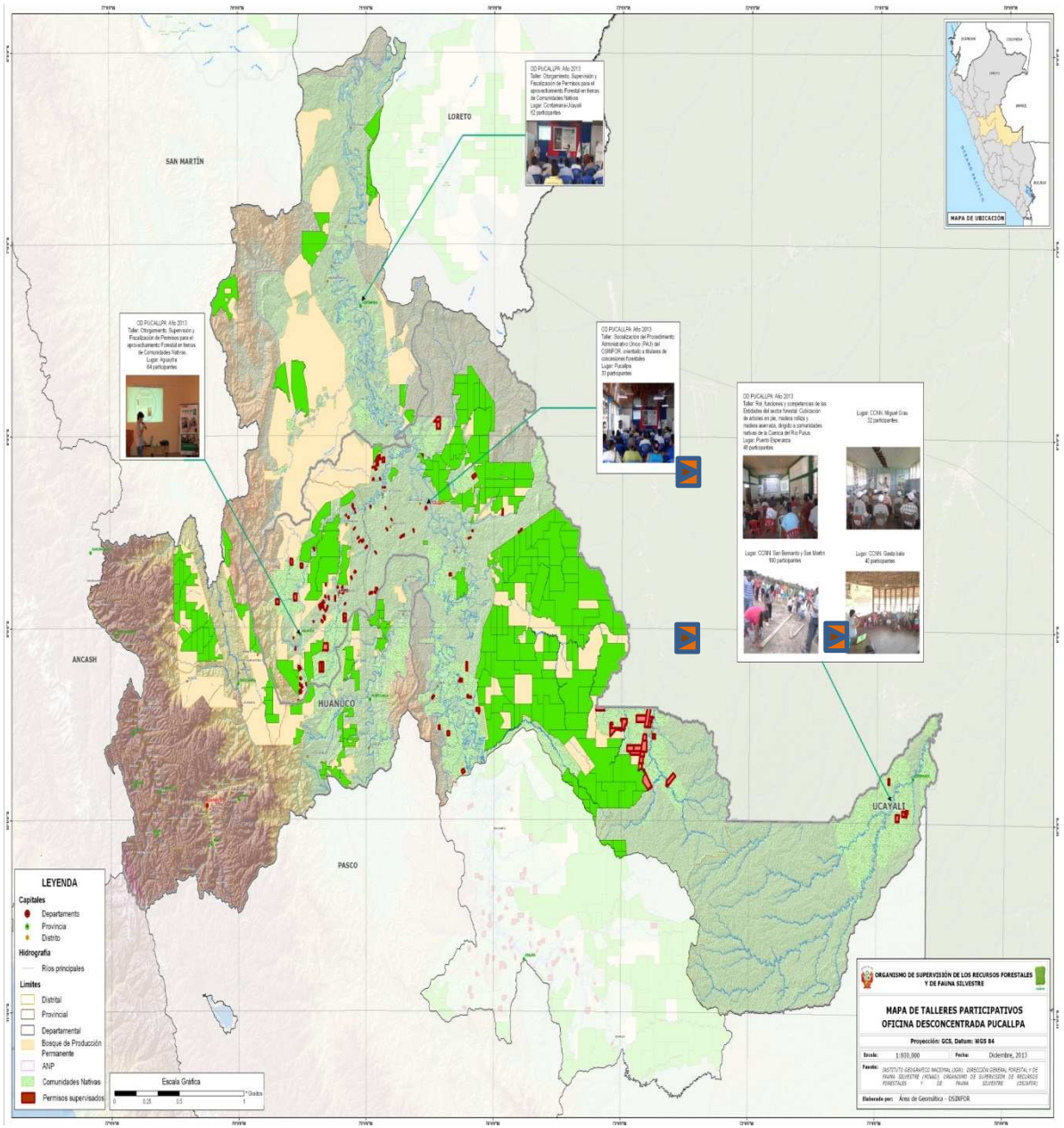

LA CUENCA DEL RÍO PURÚS, REGIÓN UCAYALI
Del 07 al 22 de noviembre del 2013
PURUS, MEDIO PURUS, ALTO PURUS, CURANJA
www.osinfor.gob.pe
OSINFOR

SINFOR
V=0.7854x
ASERRADA
Vpt= A°xE°xL'
12
OSINFOR

TALLERES PARTICIPATIVOS EN LOS DEPARTAMENTOS DE PASCO – JUNÍN - VRAEM

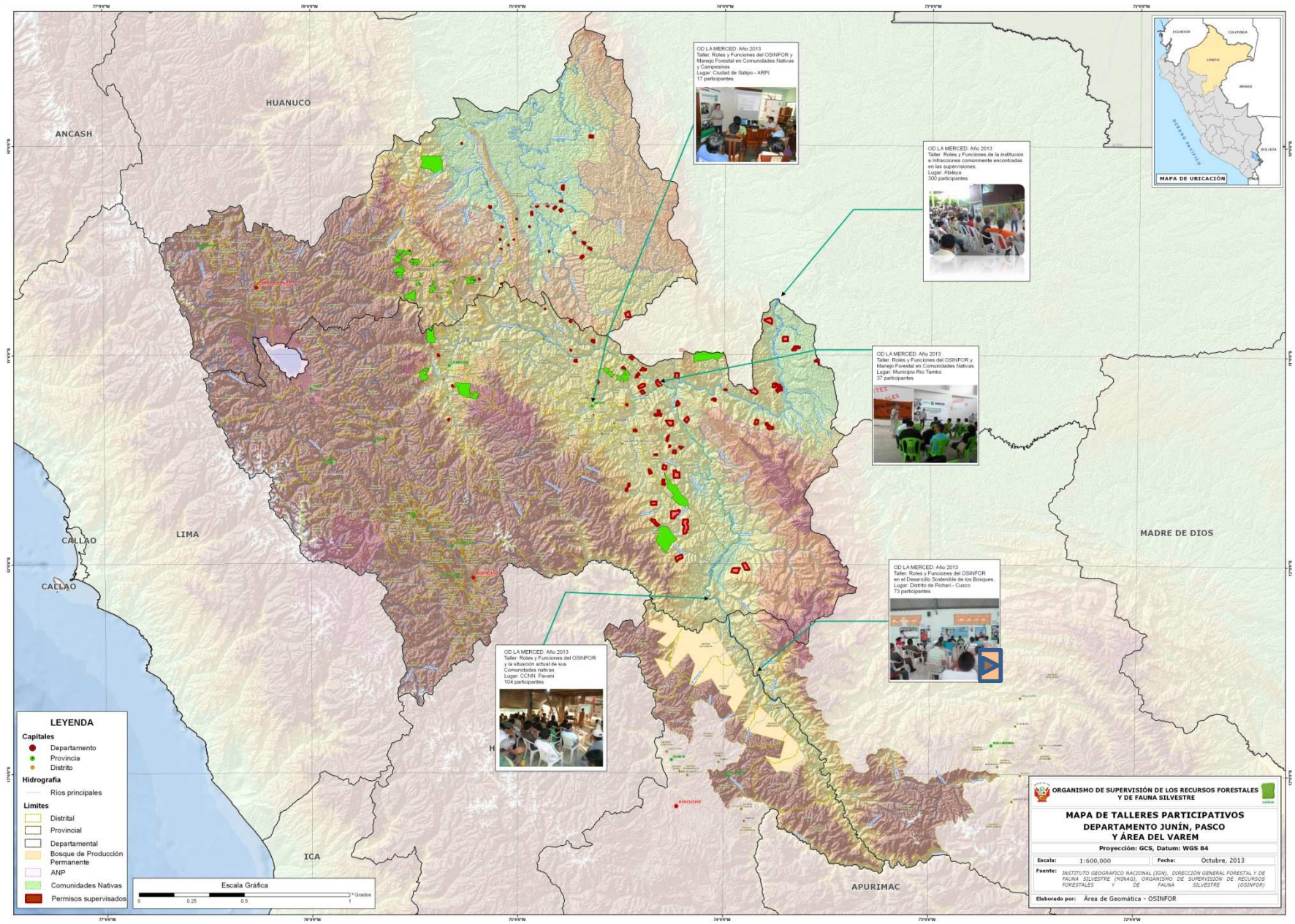

A FUTURO
CUBICACION DE LA MADERA
ARBOLES EN PIE
OSINFOR
TROZAS
SMALIAN
ASERRADA
$D_{\bar{x}} = \frac{d_a + d_b}{2}$
$V = 0.7854 \times (D_{\bar{x}})^2 \times L$

TALLERES PARTICIPATIVOS EN EL DEPARTAMENTO DE SAN MARTIN , AMAZONAS Y CAJAMARCA

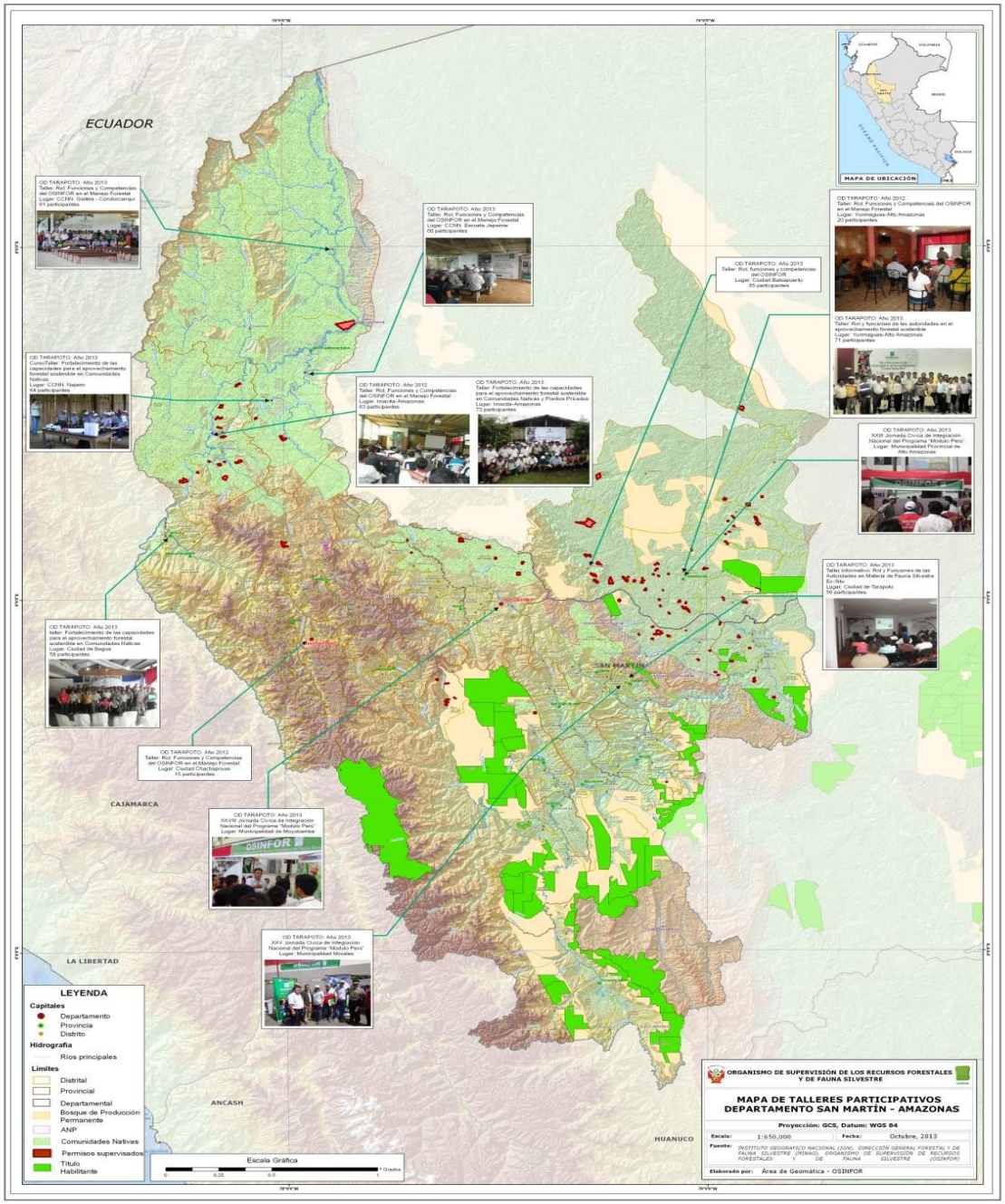

Talleres desarrollados en zona fronteriza Perú-Colombia, año 2012-2013

FECONAFROPU (Okainas y Quechuas) ,FECOIBAP (Boras y Huitotos) y FECOTIBA (Ticunas)

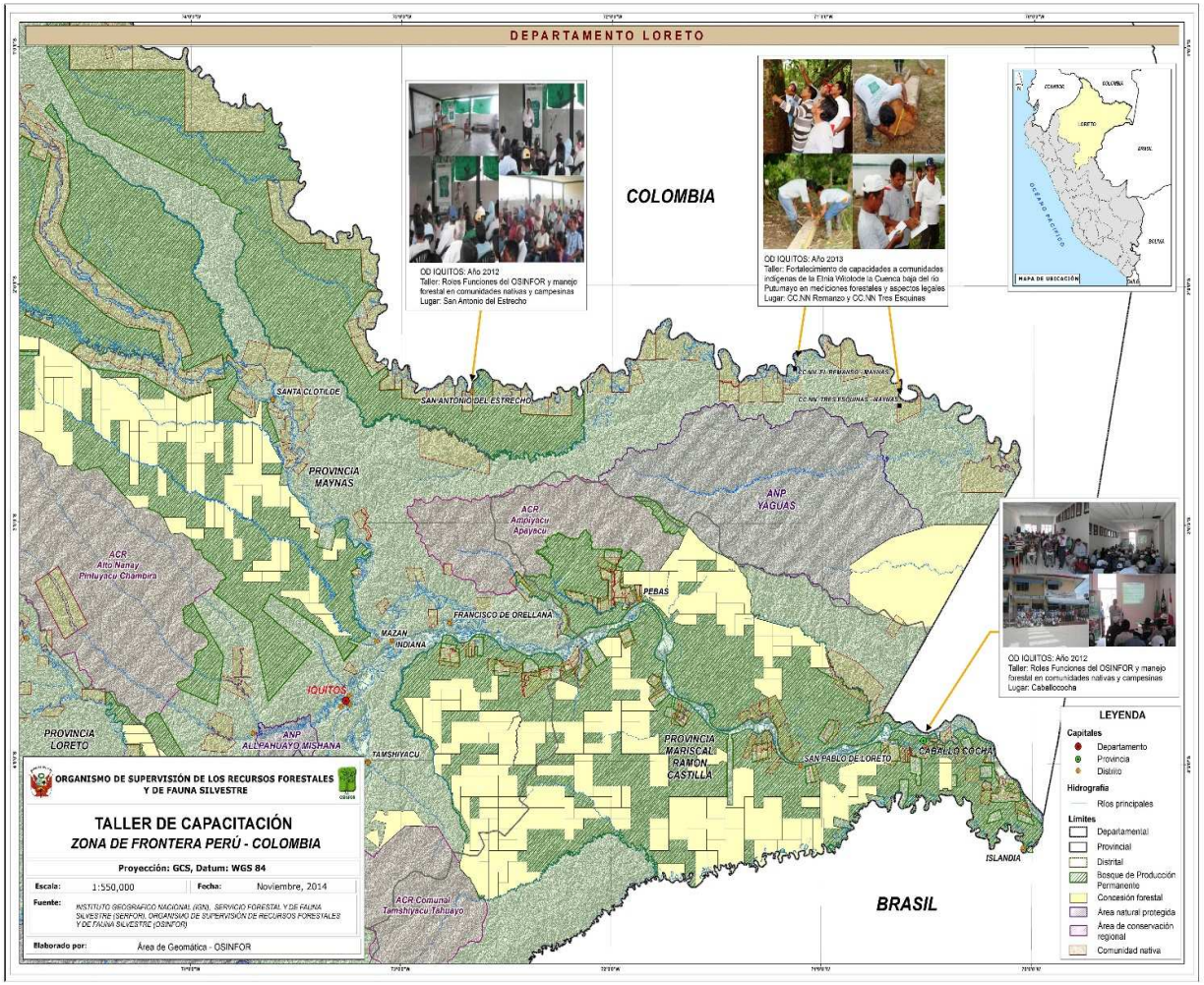

Resultados de Participación en los Talleres en la zona del Putumayo 2012-2013

EVENTO	SEDE	FECHA	N° PARTICIPATES	
			Hombres	Mujeres
Roles y Funciones del OSINFOR y Manejo Forestal en Comunidades Nativas y Campesinas en Caballo Cocha	Caballo Cocha, provincia Maynas, departamento Loreto. Frontera con Colombia y Brasil	10 Noviembre 2012	70	11
Roles y Funciones del OSINFOR y Manejo Forestal en Comunidades Nativas y Campesinas en El Estrecho	San Antonio Del Estrecho, distrito del Putumayo, provincia Maynas, departamento de Loreto. Frontera con Colombia.	11 Diciembre 2012	48	34
Fortalecimiento de las capacidades a comunidades indígenas en la cuenca baja del río Putumayo en mediciones forestales y aspectos legales; Loreto – Perú	CC.NN. Remanzo, distrito Putumayo, provincia Maynas, departamento Loreto. Frontera con Colombia.	16 – 17 Mayo 2013	30	04
Fortalecimiento de las capacidades a comunidades indígenas en la cuenca baja del río Putumayo en mediciones forestales y aspectos legales; Loreto – Perú	CC.NN. Tres Esquinas, distrito Putumayo, provincia Maynas, departamento Loreto. Frontera con Colombia	18 – 19 Mayo 2013	20	04

Talleres desarrollados 2014

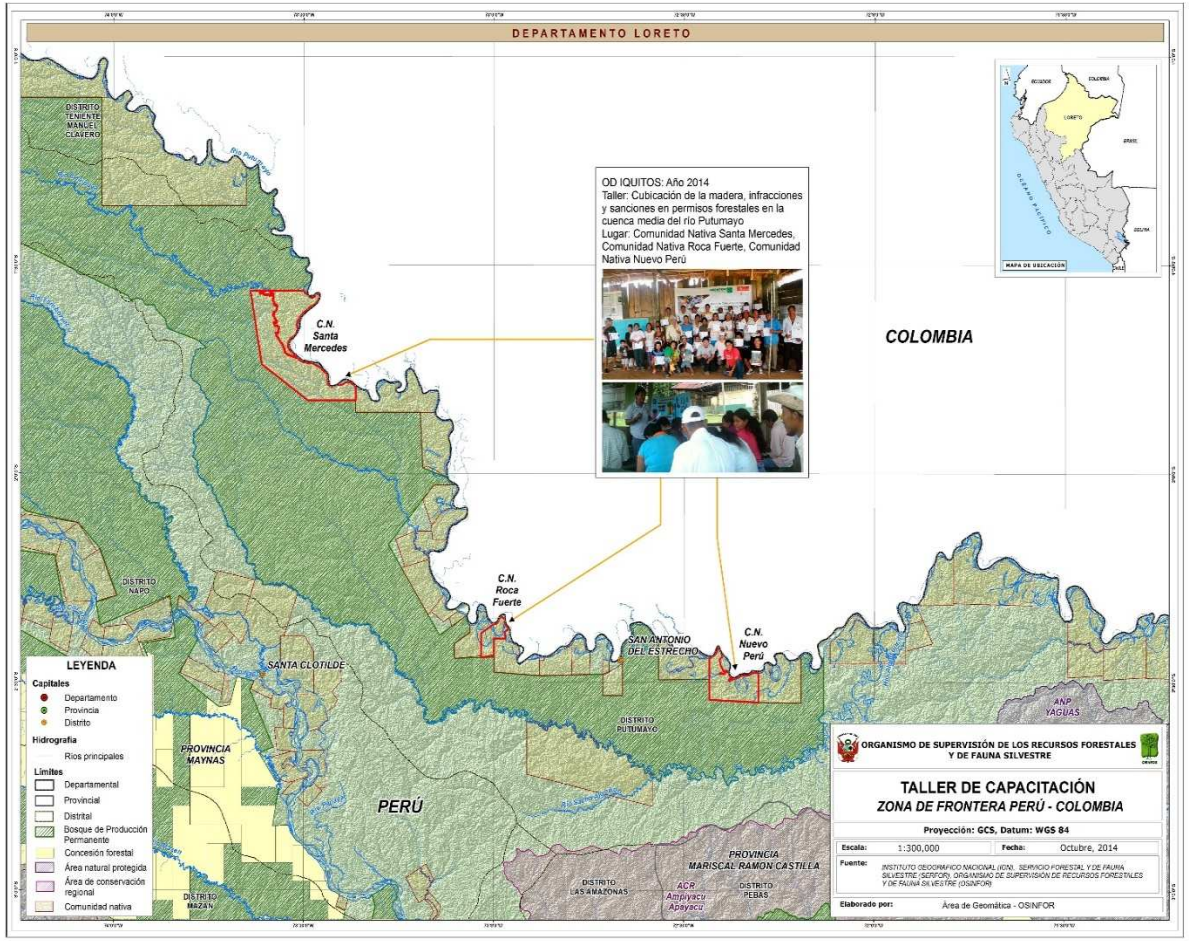

Resultados

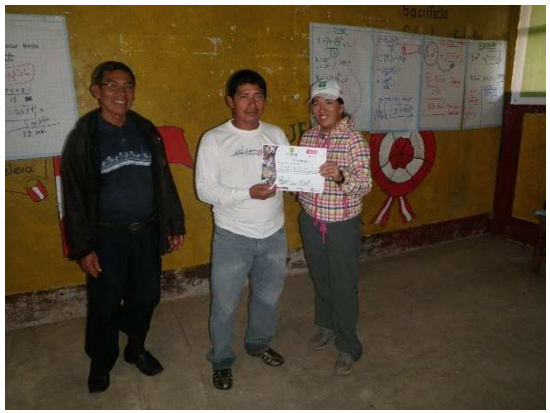

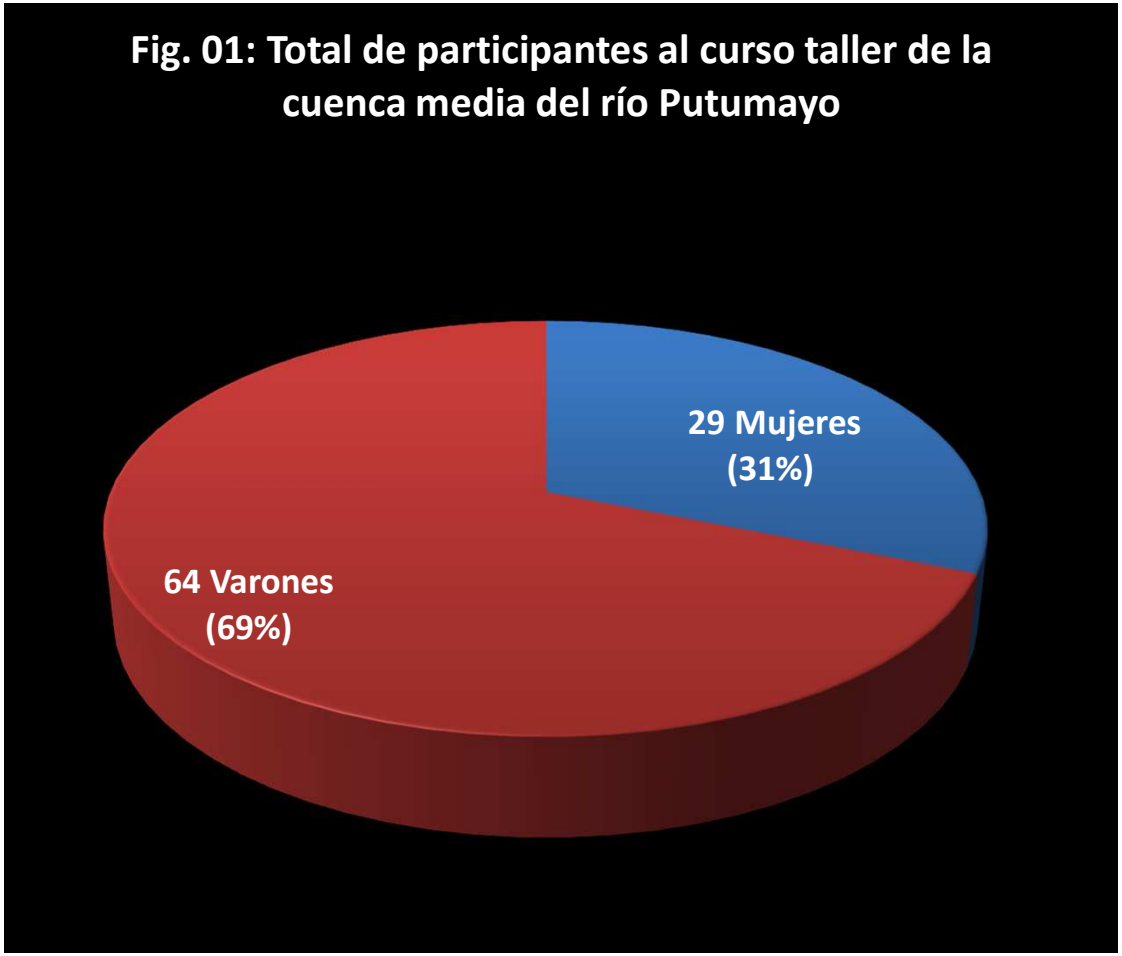
Fig. 01: Total de participantes al curso taller de la cuenca media del río Putumayo
29 Mujeres (31%)
64 Varones (69%)

Encuesta de Evaluación al Curso Taller

Marca con un X en el cuadro que creas responda mejor a la pregunta	Bueno	Más o Menos	Malo
1. ¿Qué te pareció el taller?			
2. ¿Qué te parecieron los temas que se trataron en el curso?			
3. ¿Entendiste lo que dijeron los capacitadores?			
4. ¿Lo tratado en este curso, te será útil en el campo?			
5. ¿Después de este curso, entiendes más sobre la función que realiza OSINFOR?			
6. ¿Qué te parece el trabajo que realiza OSINFOR?			
7. Eres titular de un permiso forestal, o algún familiar suyo. Sí es así, en dónde se ubica. 8. Que otros temas propone usted en un próximo evento de capacitación			

Fig.02: Encuesta realizada en los talleres de la cuenca media el río Putumayo

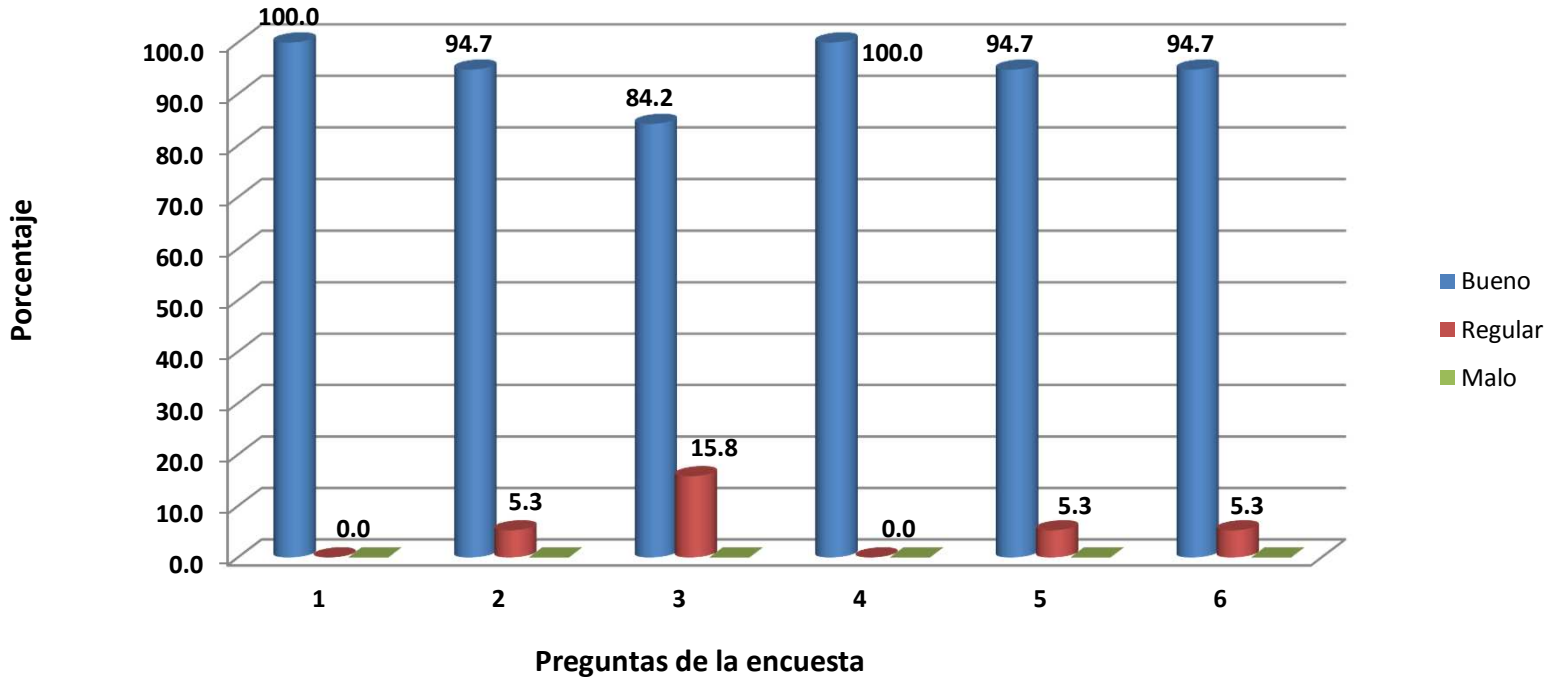

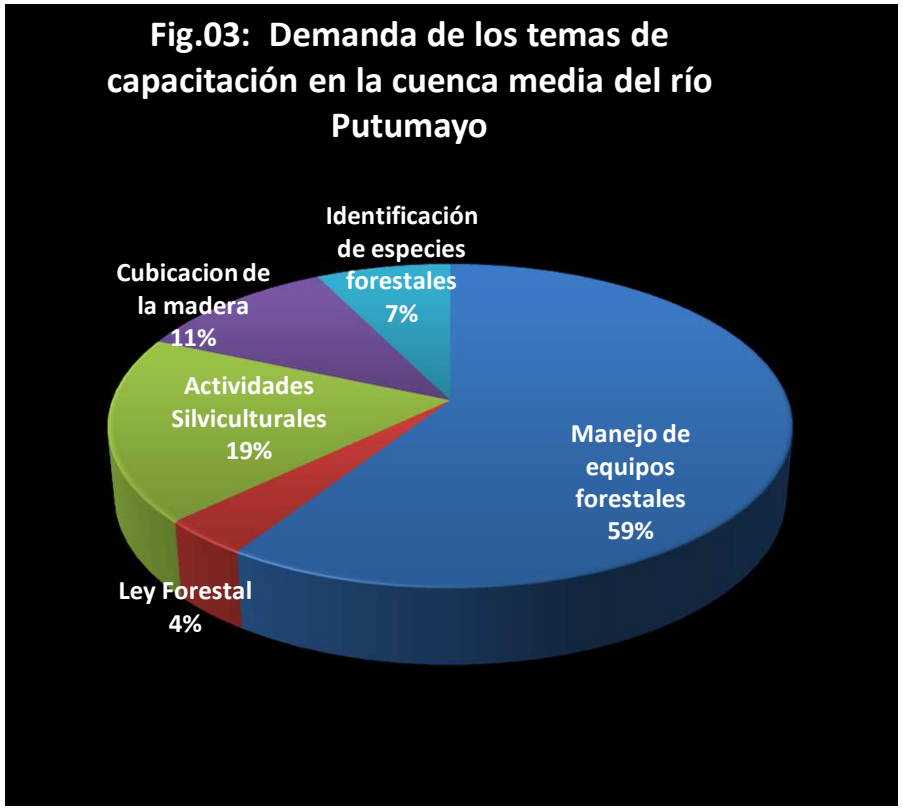
Fig.03: Demanda de los temas de capacitación en la cuenca media del río Putumayo
Identificación de especies forestales 7%
Cubicacion de la madera 11%
Actividades Silviculturales 19%
Manejo de equipos forestales 59%
Ley Forestal 4%

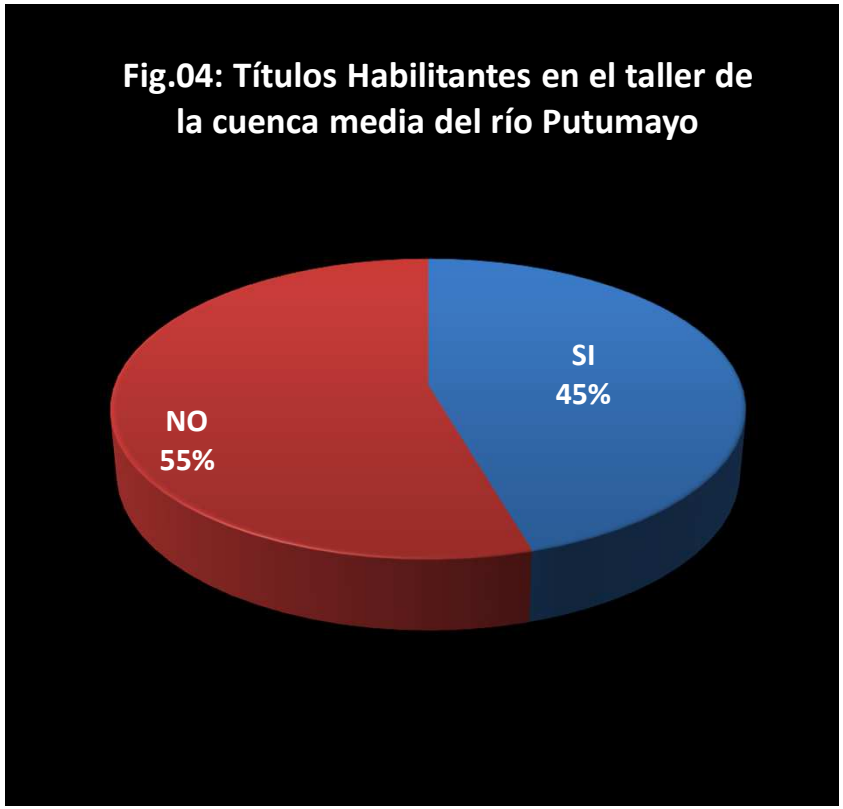
Fig.04: Títulos Habilitantes en el taller de la cuenca media del río Putumayo
SI 45%
NO 55%

Sistematización de Resultados como propuesta de publicación

METAS 2014-2016 – Capacitación

METAS

100 talleres para capacitar a 3,000 nuevos actores acerca del rol del OSINFOR, obligaciones y manejo forestal

RIESGOS

- Alto costo de llegar a comunidades nativas más alejadas

GRACIAS

OSINFOR
Organismo de Supervisión de los Recursos Forestales y de Fauna Silvestre

www.osinfor.gob.pe
Av. Javier Prado Oeste 694 - Magdalena del Mar

Gobierno del Peru

"Usemos responsablemente nuestros bosques"

OSINFOR